Convenção Quadro para o Controle do Tabaco

Mônica Andreis
Psicóloga
Hospital Albert Einstein
Rede Tabaco Zero

VOCÊ SABIA QUE...

- Cada cigarro possui 4.720 substâncias tóxicas já isoladas?
- No Mundo, existem 1,2 bilhão de fumantes , que consomem em torno de 15 bilhões de cigarros por dia
- Ocorrem 4,9 milhões de mortes ao ano por doenças tabaco-relacionadas, uma morte a cada 8 segundos
- No Brasil, morrem cerca de 200.000 pessoas por ano
- O uso do tabaco ainda cresce em países em desenvolvimento (3,4% ao ano)

Tabagismo - Principal causa de doenças e mortes passível de prevenção

Principais doenças que acometem o fumante

Câncer de pulmão ---------90%
Bronquite----------80%
Enfisema pulmonar---------90%
Doenças Coronarianas----60%
Infartos---------- 40%

Outras

Acidente Vascular cerebral
Impotência e diminuição do desempenho sexual masculino
Infertilidade
Aborto
56 tipos de doenças tabaco relacionadas foram descritas, entre elas 13 tipos de câncer

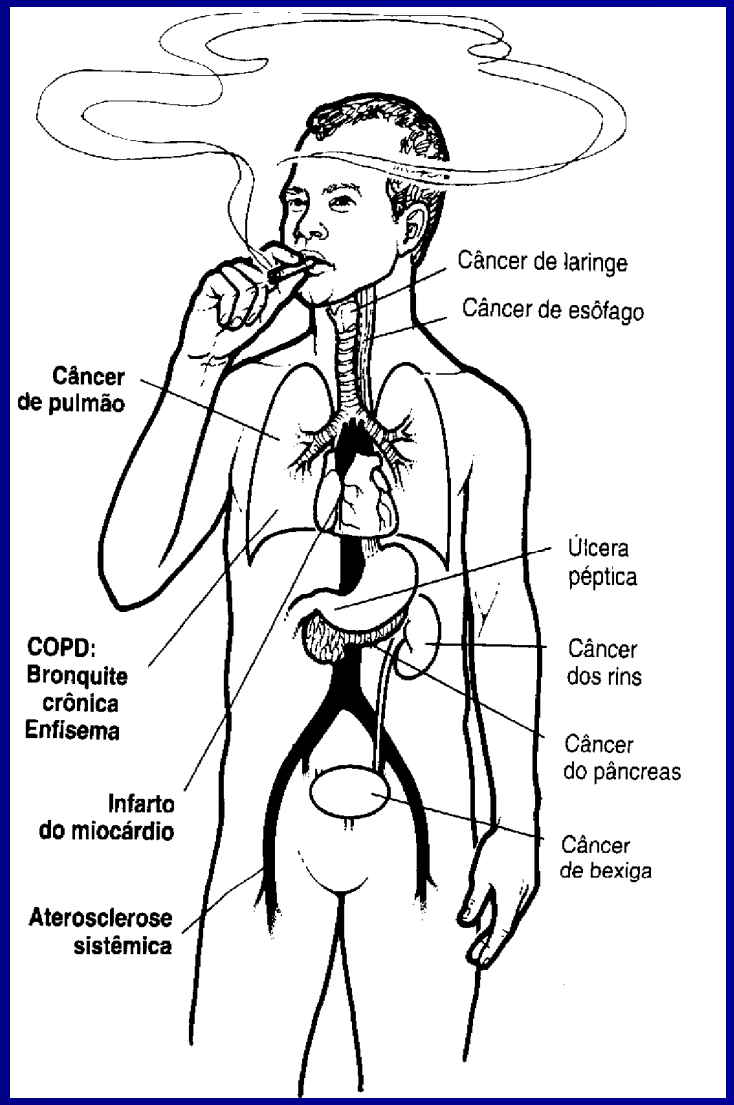

O que leva uma pessoa a começar a fumar?

✓ *Estudos apontam que 90% dos fumantes iniciou o tabagismo antes dos 19 anos*

✓ *Principais motivos alegados p/ iniciação:*

- *Curiosidade/Brincadeira*
- *Propaganda/Marketing*
- *Influência de amigos*
- *Modelo parental/familiar*

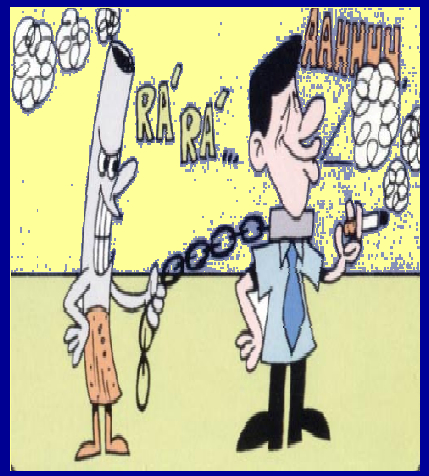

E por que será que é tão difícil para o fumante parar de fumar?

✓ *Dependência → Determinada por processos biológicos, psicológicos e socioculturais*

- *Dependência nicotínica*
- *Hábito*
- *Ligação emocional*

Fumo Passivo

- ✓ *O fumante passivo possui um risco 50% maior de adquirir câncer de pulmão e doença isquêmica do coração do que a população geral*
- ✓ *As crianças são muito sensíveis à ação irritante e inflamatória da fumaça do cigarro, havendo maior incidência de bronquite e outras infecções*
- ✓ *A fumaça que sai da ponta do cigarro contém maior concentração de substâncias tóxicas do que aquela inalada pelo fumante*
- ✓ *O fumante passivo após uma jornada de 8 horas de trabalho, num ambiente poluído pelo cigarro, pode chegar a inalar a quantidade de tóxicos equivalente a ter fumado um a quatro cigarros no período*

Impacto Ambiental do Tabagismo

- *12% das árvores cortadas anualmente no mundo destinam-se à produção de cigarros (OMS, 1997)*
- *Um fumante que consome 30 cig/dia derruba uma árvore a cada 10 dias*
- *Uso extenso de pesticidas na cultura do tabaco atinge aos seres humanos, flora e fauna, contaminando a água, solo, alimentos e ar*

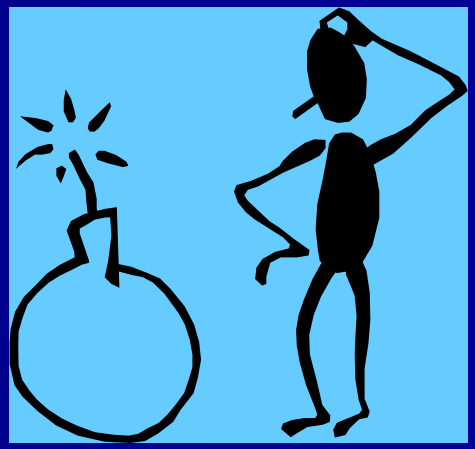

Convenção Quadro para o Controle do Tabaco

✓ O que é a CQCT?

A Convenção-Quadro para o Controle do Tabaco é o primeiro tratado internacional na área de saúde pública.

Prevê a adoção global de um conjunto de medidas para deter a expansão mundial do consumo de tabaco e suas graves consequências.

O tratado foi proposto pela OMS em 1999 e finalizado em maio de 2003, após audiências públicas e seis reuniões de negociações envolvendo os 192 países membros da Organização.

Convenção Quadro para o Controle do Tabaco

- O objetivo principal da Convenção-Quadro é preservar as gerações, presentes e futuras, das devastadoras conseqüências sanitárias, sociais, ambientais e econômicas do consumo e da exposição à fumaça do tabaco.

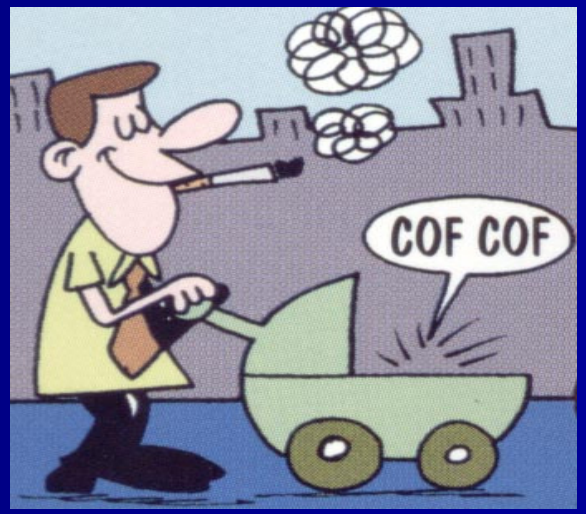

Convenção Quadro para o Controle do Tabaco

- ✓ *Qual a importância da CQCT?*

A entrada em vigor do tratado é considerada um marco histórico para a saúde pública global.

Em seu texto, estão medidas básicas de controle do tabagismo, como:
Proibição da propaganda, promoção e patrocínio, advertências nos maços, proteção ao fumo passivo, aumento da taxação, combate ao contrabando, criação de programas de tratamento e cooperação internacional.

Convenção Quadro para o Controle do Tabaco

Após assinatura do tratado, 40 países deveriam ratificá-lo para que entrasse em vigor em 90 dias, o que se deu em 27 de fevereiro de 2005

- ***A CQCT foi o tratado com aprovação mais rápida na história das Nações Unidas***

Atualmente, 70 países já ratificaram o tratado

Convenção Quadro para o Controle do Tabaco

- ✓ *E o Brasil?*

O Brasil, apesar de ter assumido um papel de liderança nas discussões do texto e ter fortes medidas de controle do tabagismo, assinou o tratado mas ainda não o ratificou. Nosso prazo é até 07 de novembro de 2005, para participarmos da 1ª Conferência das Partes

Convenção Quadro para o Controle do Tabaco

O processo de ratificação encontra-se atualmente em trâmite no Senado, onde se faz presente intenso lobby da indústria do tabaco

Alega-se principalmente que o acordo trará prejuízos econômicos aos fumicultores e ao país (1º exportador e 2º maior produtor de fumo)

✓ *Questão básica:*

"A vida humana não tem preço e o desenvolvimento do país depende de uma população com saúde; não há liberdade sem responsabilidade e a liberdade comercial não pode ser maior do que a garantia de saúde e qualidade de vida de uma nação" (MS)

Convenção Quadro para o Controle do Tabaco

A considerar:

- A CQCT se concentra nos aspectos da redução da demanda e não oferta, dado que o tabaco é lícito
- Prevê medidas de apoio a produtores, que podem inclusive beneficiar-se da gradual diversificação
- Estabelece claro compromisso político em favor da saúde pública
- Reconhece o papel da sociedade civil na elaboração e execução das políticas de controle do tabaco

✓ *A importância da participação*

"A participação da sociedade civil é essencial para atingir o objetivo da Convenção e seus protocolos" (um dos 7 princípios Norteadores da CQCT)

2002 – Parceria Inca + Redeh → Realização de projetos de capacitação e Formação de uma Rede p/ fortalecer a Participação da Sociedade Civil no Controle do Tabaco

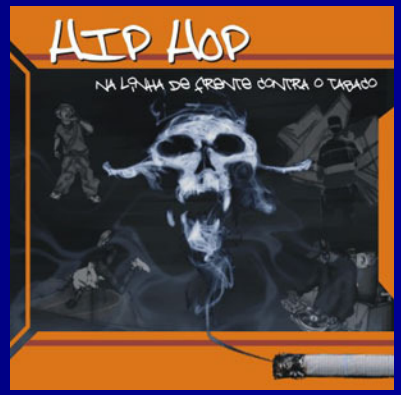

Convenção Quadro para o Controle do Tabaco

2003 – Criação da Rede Tabaco Zero → Conjunto de organizações de diversos setores com adesão à causa de controle do tabaco ▸ autonomia e soma de esforços

Algumas Iniciativas da RTZ

- ***Articulação e Parceria com organizações governamentais e não-governamentais, nacionais e internacionais para a ratificação da CQCT e elaboração de estratégias de controle do tabaco***
- ***Site www.tabacozero.net***
- ***Folhetos informativos: Fórmula 1, Mitos e Verdades***
- ***Participação no Forum Social Mundial***
- ***Participação em Congressos, Pesquisas e Campanhas***
- ***Formação de Multiplicadores***
- ***Mobilização da mídia***

Convenção Quadro para o Controle do Tabaco

Rede Tabaco Zero

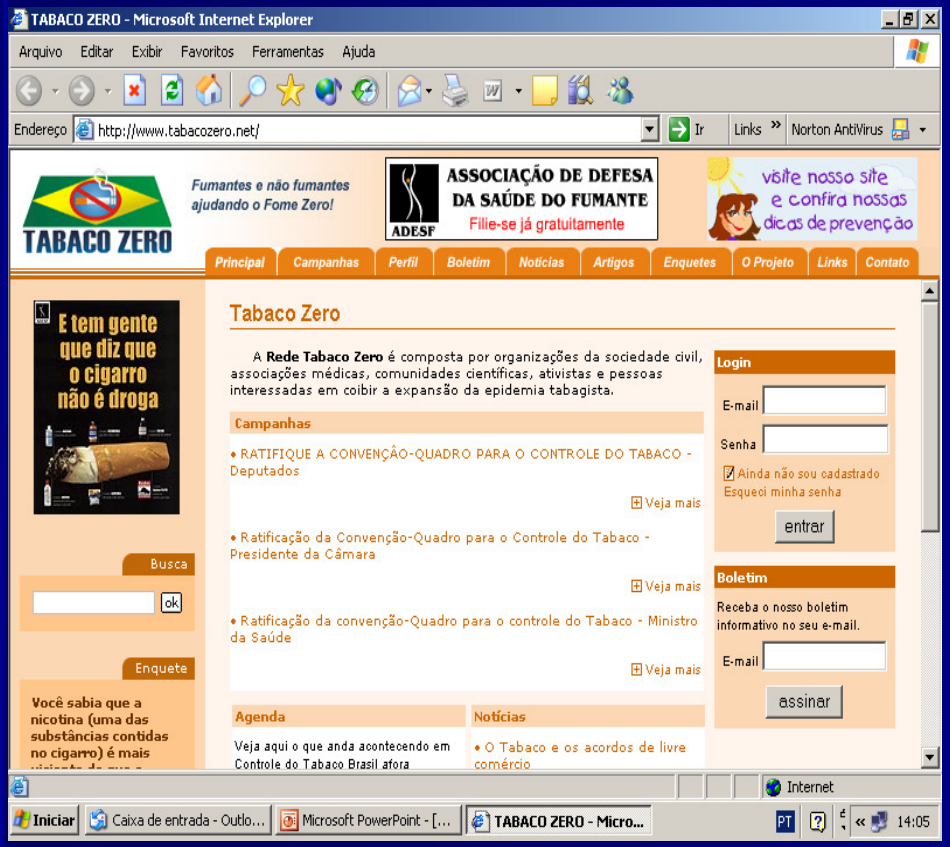

Site
http://www.tabacozero.net

Contato
tabacozero@redeh.org.br

Coord. Institucional
REDEH

Coord. Geral
Paula Johns
Premiação pela OPAS em 2005

Convenção Quadro para o Controle do Tabaco

- ✓ *O que podemos fazer juntos?*

Aproximação e Articulação da Sociedade Civil, Governo Municipal, Estadual e Federal em torno de uma causa comum

- *Controle do Tabaco e Saúde Pública*
- *Ex. Coleta de Assinaturas*